

Apresentação

PROJETO PAISAGISTICO

Digital Paisagismo

Digitalismo

Alex Barbosa

**"Planejar o paisagismo é
criar uma conexão perfeita
entre seu espaço e a
arquitetura da sua casa."**

- Digital Paisagismo.



① ÁREA 01 ② ÁREA 02 ③ ÁREA 03



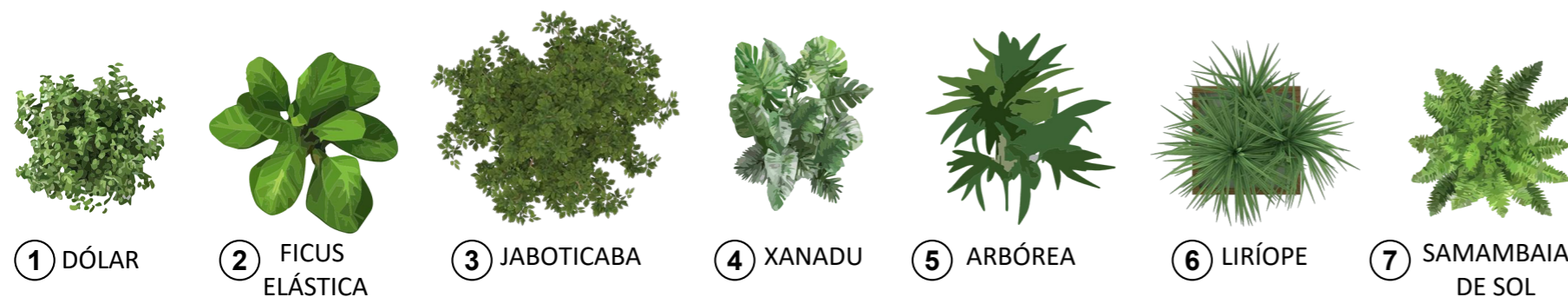

① DÓLAR ② FÍCUS ELÁSTICA ③ JABOTICABA ④ XANADU ⑤ ARBÓREA ⑥ LIRÍOPE ⑦ SAMAMBAIA DE SOL

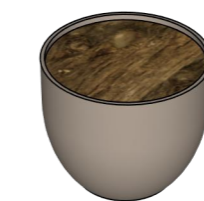

Vaso 01
Altura: 35 cm
Largura: 45 cm



Vaso 02
Altura: 70 cm
Largura: 45 cm



Vaso 03
Altura: 70 cm
Largura: 90 cm

LEGENDA	NOME POPULAR	NOME CIENTÍFICO	PORTE SUGERIDO	ÁREA/QTD.	LOCAL/SETOR
01	Dólar	Plectranthus nummularius	0.30 a 0.50 m	10 un.	ÁREA 01
02	Ficus Elastica	Ficus elastica	0.30 a 0.80	03 un.	ÁREA 01
03	Jaboticaba	Plinia cauliflora	Até 1.50 m	01 un.	ÁREA 01
04	Xanadu	Philodendron xanadu	0.40 a 0.80 m	04 un.	ÁREA 01
05	Dracena Arbórea	Dracaena arborea	0.50 a 1.50 m	01 un.	ÁREA 01
06	Liriope Verde	Liriope muscari	0.20 a 0.40 m	01 cx.	ÁREA 01
07	Samambaia de Sol	Nephrolepis oblitterata	0.30 a 0.50 m	25 un.	ÁREA 01

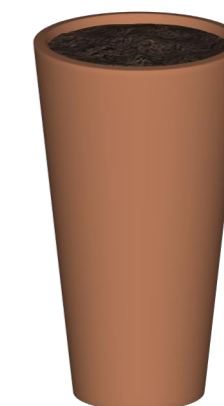
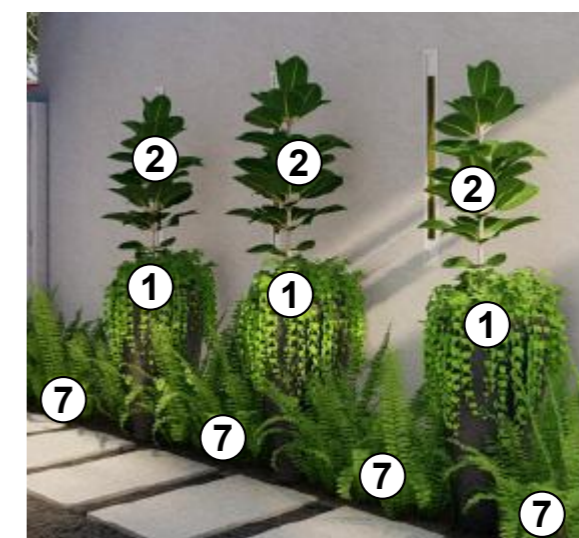

Vaso 04
Altura: 90 cm
Largura:
Ø Base 30 / Ø Boca 50 cm





LEGENDA	NOME POPULAR	NOME CIENTÍFICO	PORTE SUGERIDO	ÁREA/QTD.	LOCAL/SETOR
01	Guaimbê	Philodendron bipinnatifidum	0.40 a 0.90 m	50 un.	ÁREA 02
02	Liriope Verde	Liriope muscari	0.20 a 0.40 m	35 cx.	ÁREA 02
03	Orelha de Elefante	Alocasia macrorrhizos	0.50 a 1.00 m	10 un.	ÁREA 02
04	Maranta Charuto	Calathea lutea	0.50 a 1.00 m	20 un.	ÁREA 02
05	Dracena Arbórea	Dracaena arborea	0.50 a 1.50 m	02 un.	ÁREA 02
06	Liriope Variegata	Liriope muscari Variegata	0.20 a 0.30 m	02 cx.	ÁREA 02
07	Costela de Adão	Monstera deliciosa	1.00 a 2.5 m	01 un.	ÁREA 02
08	Xanadu	Philodendron xanadu	0.40 a 0.80 m	03 un.	ÁREA 02
09	Aspargo Rabo de Raposa	Asparagus densiflorus Myersii	0.30 a 0.50 m	03 un.	ÁREA 02
10	Carpentária	Carpentaria acuminata	1.00 a 2.00 m	03 un.	ÁREA 02
11	Capim do Texas Rubro	Pennisetum setaceum rubrum	0.50 a 0.90 m	20 un.	ÁREA 02

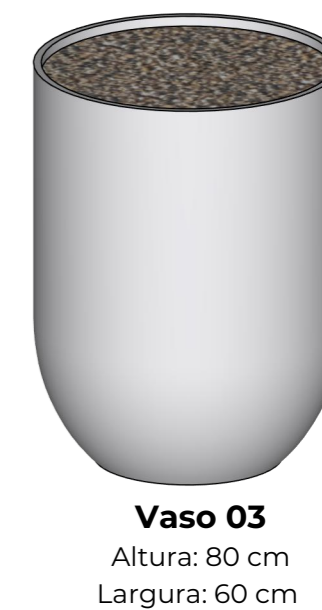
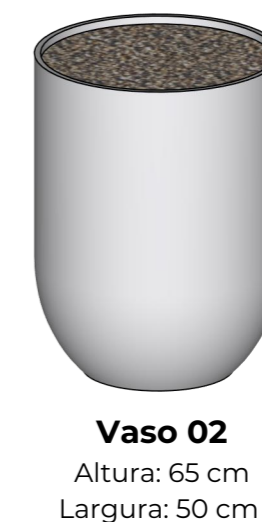

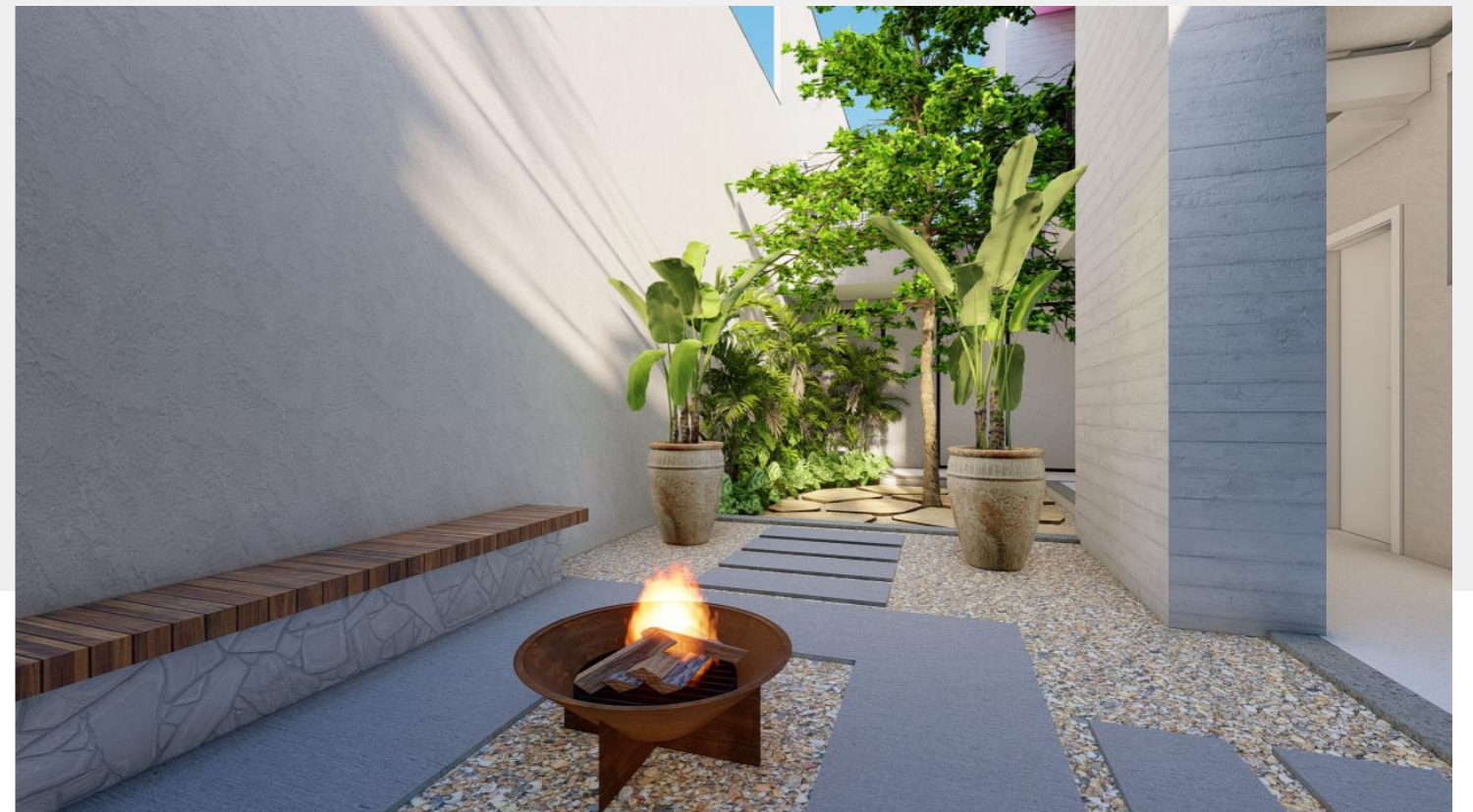
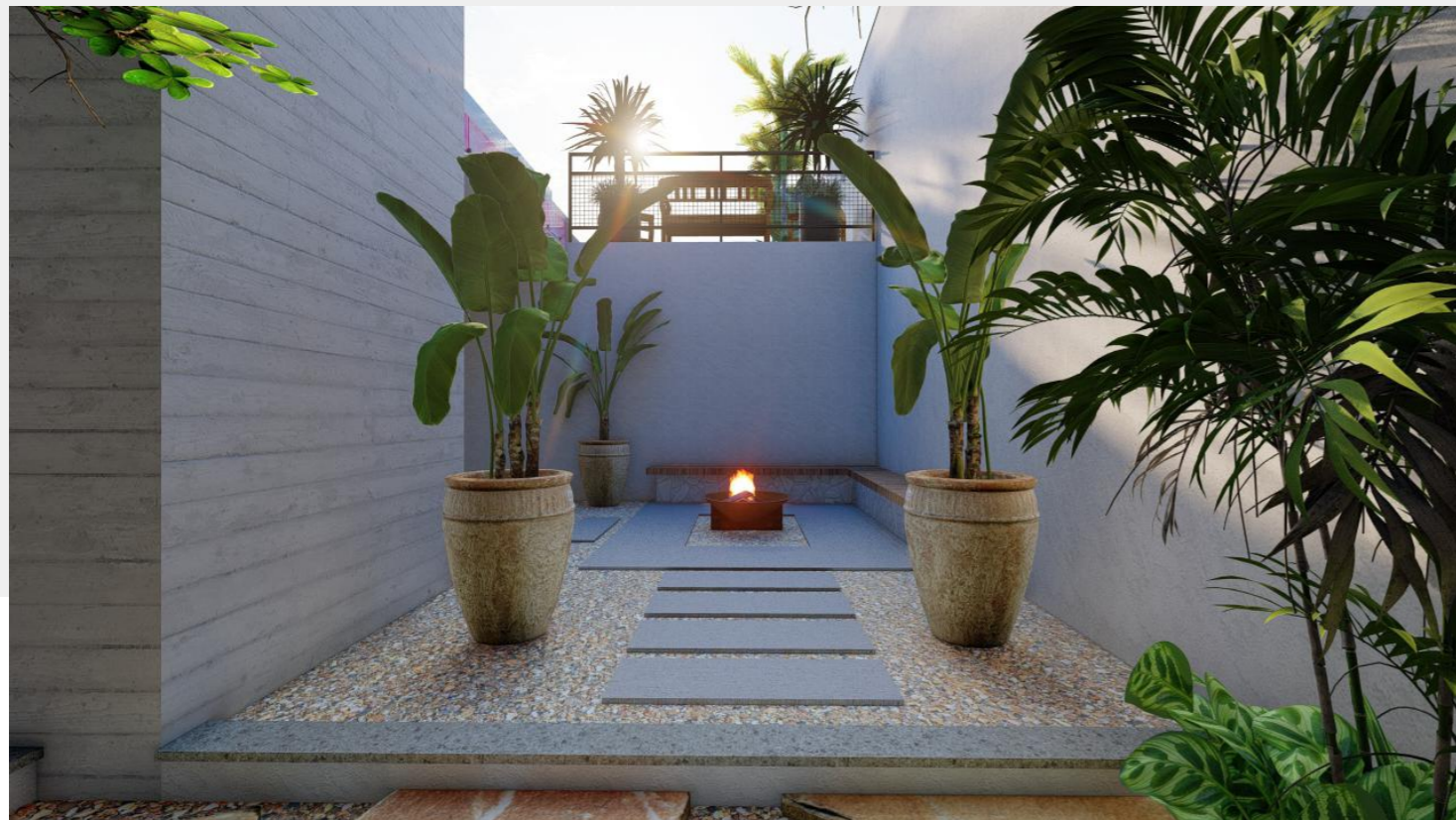

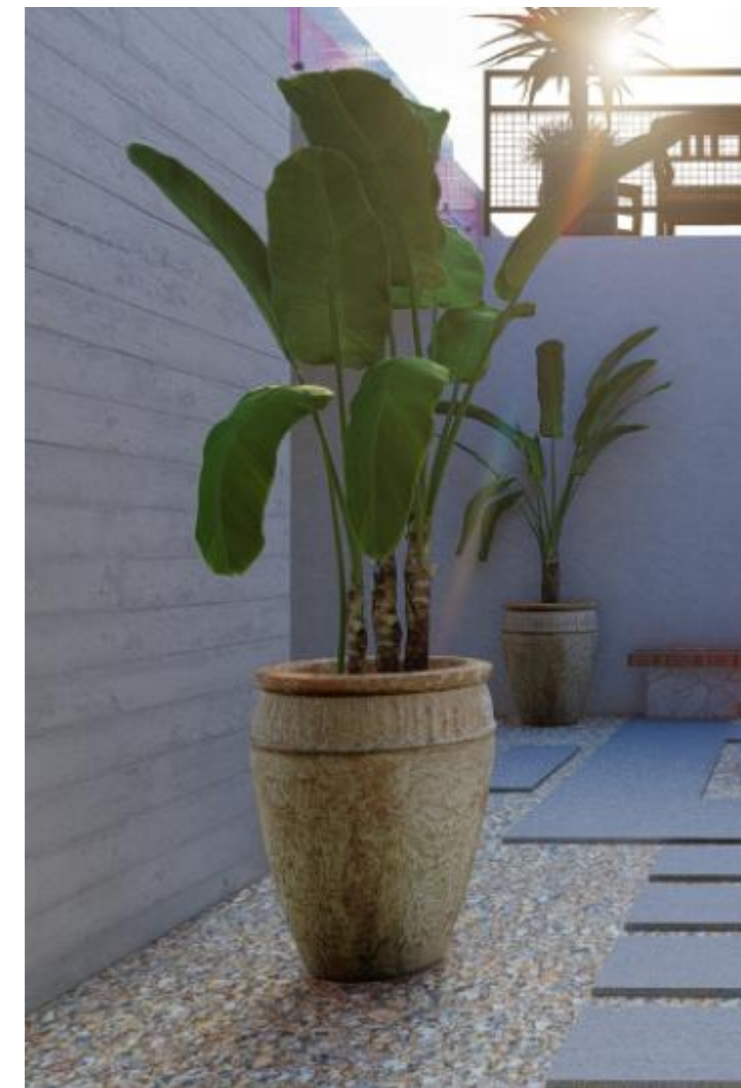

LEGENDA	NOME POPULAR	NOME CIENTÍFICO	PORTE SUGERIDO	ÁREA/QTD.	LOCAL/SETOR
01	Ciclanto	Cyclanthus spp.	0.30 a 0.60 m	10 un.	ÁREA 03
02	Maranta Zebrina	Goeppertia zebrina	0.30 a 0.60 m	30 un.	ÁREA 03
03	Costela de Adão	Monstera deliciosa	1.00 a 2.5 m	20 un.	ÁREA 03
04	Chamaedorea	Chamaedorea elegans	0.50 a 0.80 m	10 un.	ÁREA 03
05	Seixo de rio n° 02	-	Saco 20 Kg	60 un.	ÁREA 03



Budapeste

TAMANHOS



↔ Largura: 55 cm ↻ Ø Boca 43 cm

↑↓ Altura: 70 cm ↻ Ø Base 33 cm

NOME POPULAR	NOME CIENTÍFICO	PORTE SUGERIDO	ÁREA/QTD.	LOCAL/SETOR
Dólar	Plectranthus nummularius	0.30 a 0.50 m	10 un.	ÁREA 01
Ficus Elastica	Ficus elastica	0.30 a 0.80	03 un.	ÁREA 01
Jaboticaba	Plinia cauliflora	Até 1.50 m	01 un.	ÁREA 01
Xanadu	Philodendron xanadu	0.40 a 0.80 m	04 un.	ÁREA 01
Dracena Arbórea	Dracaena arborea	0.50 a 1.50 m	01 un.	ÁREA 01
Liriope Verde	Liriope muscari	0.20 a 0.40 m	01 cx.	ÁREA 01
Samambaia de Sol	Nephrolepis obliterata	0.30 a 0.50 m	25 un.	ÁREA 01
Guaimbê	Philodendron bipinnatifidum	0.40 a 0.90 m	50 un.	ÁREA 02
Liriope Verde	Liriope muscari	0.20 a 0.40 m	35 cx.	ÁREA 02
Orelha de Elefante	Alocasia macrorrhizos	0.50 a 1.00 m	10 un.	ÁREA 02
Maranta Charuto	Calathea lutea	0.50 a 1.00 m	20 un.	ÁREA 02
Dracena Arbórea	Dracaena arborea	0.50 a 1.50 m	02 un.	ÁREA 02
Liriope Variegata	Liriope muscari Variegata	0.20 a 0.30 m	02 cx.	ÁREA 02
Costela de Adão	Monstera deliciosa	1.00 a 2.5 m	01 un.	ÁREA 02
Xanadu	Philodendron xanadu	0.40 a 0.80 m	03 un.	ÁREA 02
Aspargo Rabo de Raposa	Asparagus densiflorus Myersii	0.30 a 0.50 m	03 un.	ÁREA 02
Carpentária	Carpentaria acuminata	1.00 a 2.00 m	03 un.	ÁREA 02
Capim do Texas Rubro	Pennisetum setaceum rubrum	0.50 a 0.90 m	20 un.	ÁREA 02
Ciclanto	Cyclanthus spp.	0.30 a 0.60 m	10 un.	ÁREA 03
Maranta Zebrina	Goepertia zebrina	0.30 a 0.60 m	30 un.	ÁREA 03
Costela de Adão	Monstera deliciosa	1.00 a 2.5 m	20 un.	ÁREA 03
Chamaedorea	Chamaedorea elegans	0.50 a 0.80 m	10 un.	ÁREA 03
Seixo de rio nº 02	-	Saco 20 Kg	60 un.	ÁREA 03

**OBRIGADO POR NOS
PERMITIR FAZER PARTE DO
SEU PROJETO.**

@DIGITALPAISAGISMO

(51) 99218-5607