



DIGITAL PAISAGISMO

ESTÚDIO DE ARQUITETURA
PAISAGÍSTICA

Apresentação

PROJETO PAISAGÍSTICO

Alexandre

Acreditamos que um paisagismo bem planejado equilibra natureza, arquitetura e funcionalidade para um espaço único e valorizado.

Digital Paisagismo



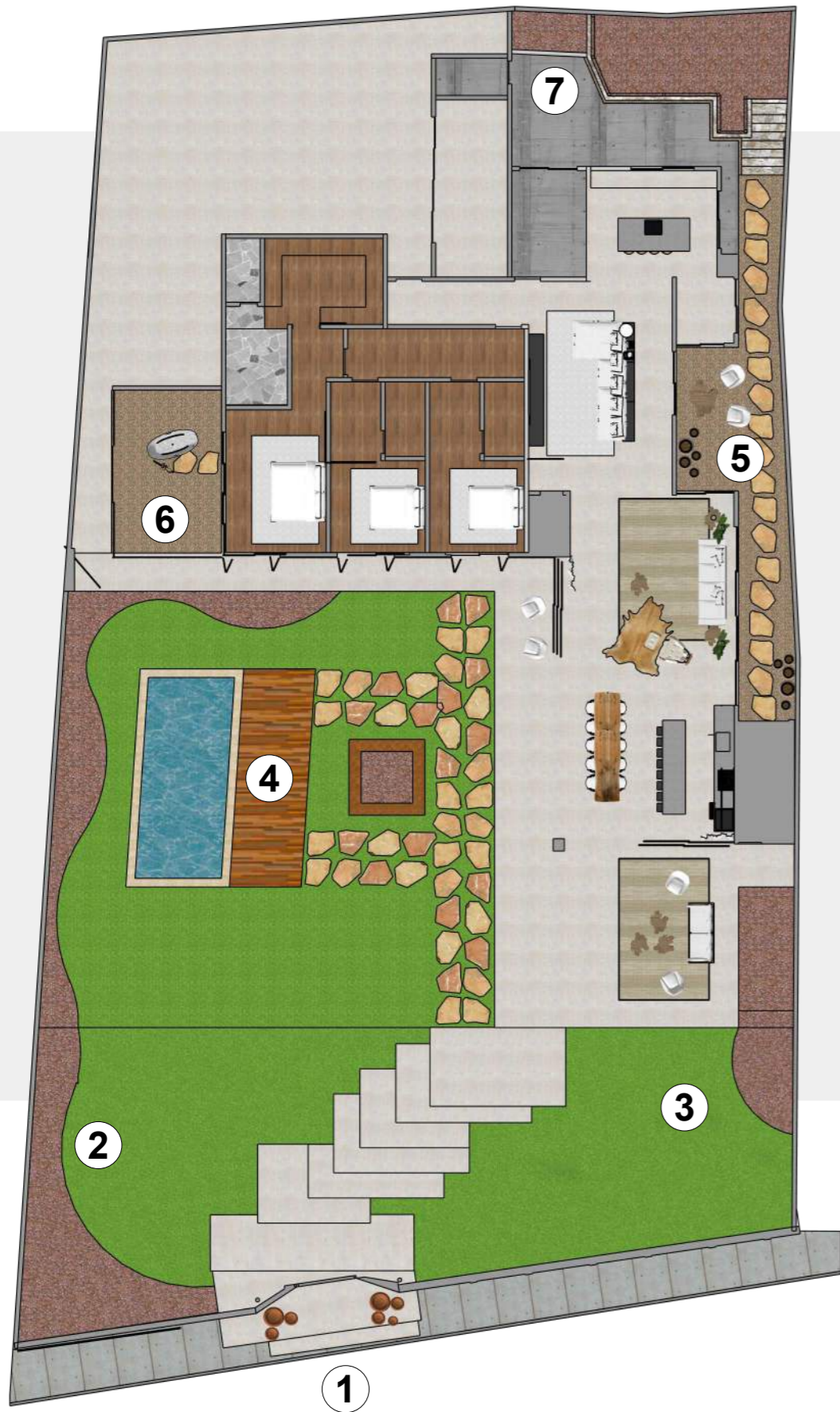

① ÁREA 01

② ÁREA 02

③ ÁREA 03

④ ÁREA 04

⑤ ÁREA 05

⑥ ÁREA 06

⑦ ÁREA 07

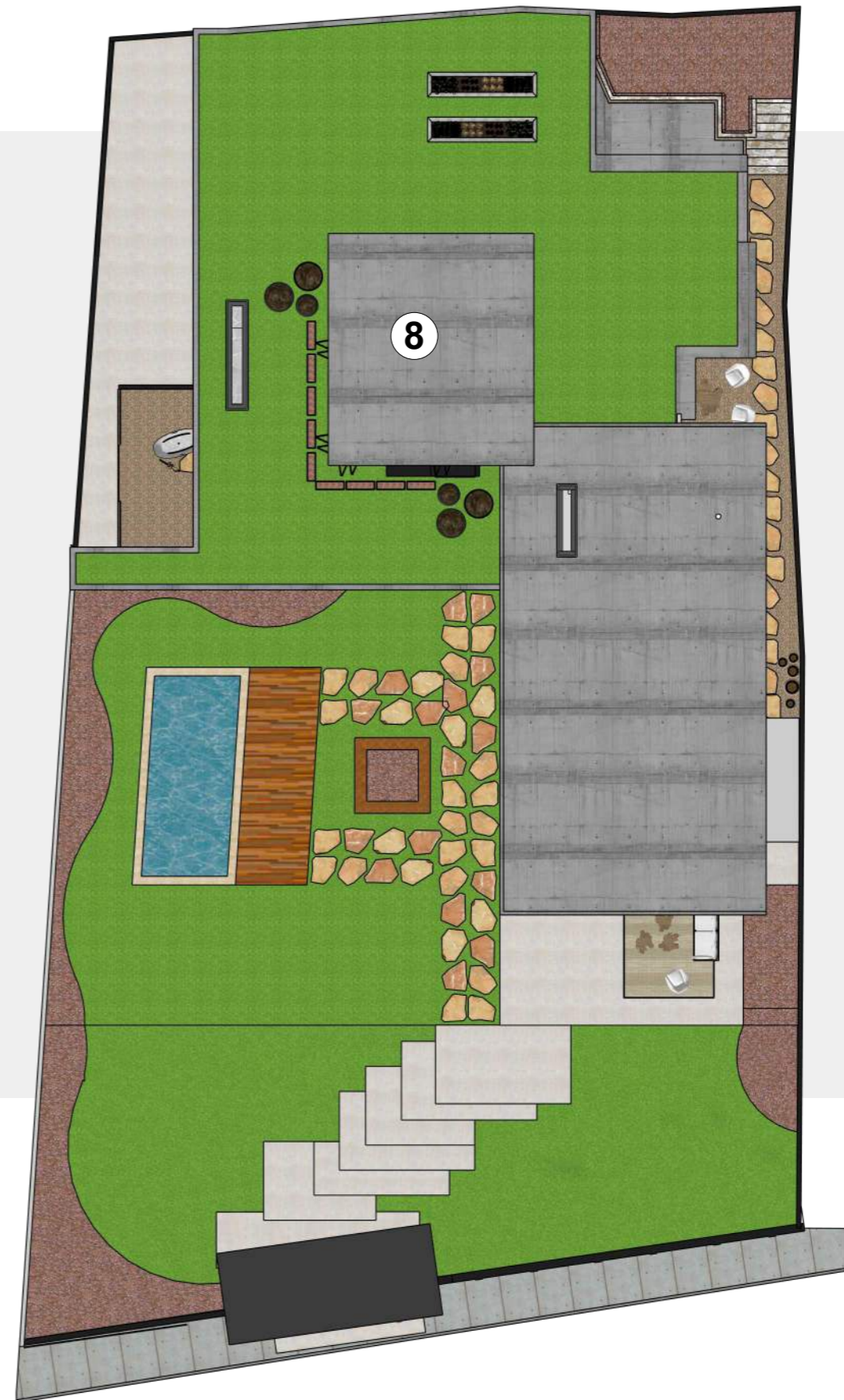

⑧ ÁREA 08



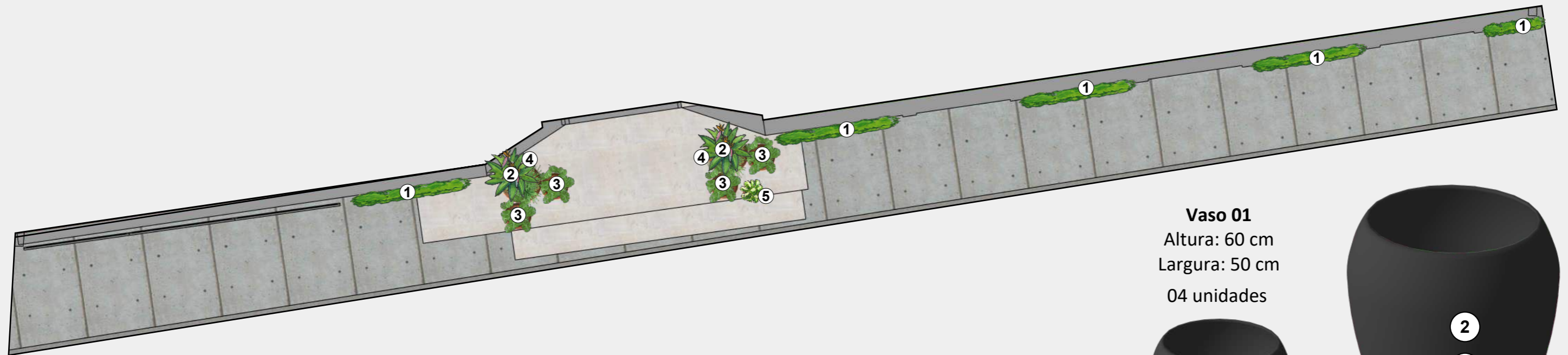

1 Hera



2 Strelitzia Augusta



3 Xanadu



4 Liriope Variegata

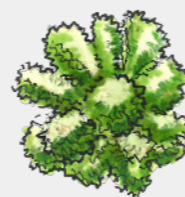

5 Aspargo Rapo de Raposa

Vaso 01
 Altura: 60 cm
 Largura: 50 cm
 04 unidades



Vaso 02
 Altura: 80 cm
 Largura: 70 cm
 02 unidades



Vaso 03
 Altura: 40 cm
 Largura: 35 cm
 01 unidades

LEGENDA	NOME POPULAR	NOME CIENTÍFICO	PORTE SUGERIDO	ÁREA/QTD.	LOCAL/SETOR
01	Hera	Hedera helix	Trepadeira até 1.00 m	40 un.	Área 01
02	Strelitzia Augusta	Strelitzia nicolai	0.30 a 0.50 m	01 un.	Área 01
03	Xanadu	Philodendron xanadu	0.40 a 0.80 m	08 un.	Área 01
04	Liriope Variegata	Liriope muscari Variegata	0.20 a 0.40 m	1 cx.	Área 01
05	Aspargo Rabo de Raposa	Asparagus densiflorus Myersii	0.30 a 0.50 m	03 un.	Área 01





① Guaimbê



② Orelha de Elefante

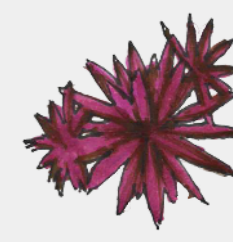

③ Cordyline



④ Liriope Verde



⑤ Maranta Charuto



⑥ Carpentária

LEGENDA	NOME POPULAR	NOME CIENTÍFICO	PORTE SUGERIDO	ÁREA/QTD.	LOCAL/SETOR
01	Guaimbê	<i>Philodendron bipinnatifidum</i>	0.40 a 0.90 m	50 un.	Área 02
02	Orelha de Elefante	<i>Alocasia macrorrhizos</i>	0.50 a 1.00 m	10 un.	Área 02
03	Cordyline	<i>Cordyline terminalis</i>	0.50 a 1.00 m	02 un.	Área 02
04	Liriope Verde	<i>Liriope muscari</i>	0.20 a 0.40 m	8 cx.	Área 02
05	Maranta Charuto	<i>Calathea lutea</i>	0.50 a 1.00 m	25 un.	Área 02
06	Carpentária	<i>Carpentaria acuminata</i>	1.00 a 2.00 m	03 un.	Área 02
07	Seixo de rio nº02	-	20 Kg	75 un.	Área 02



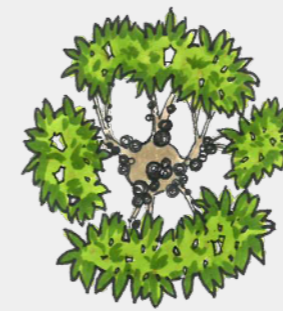
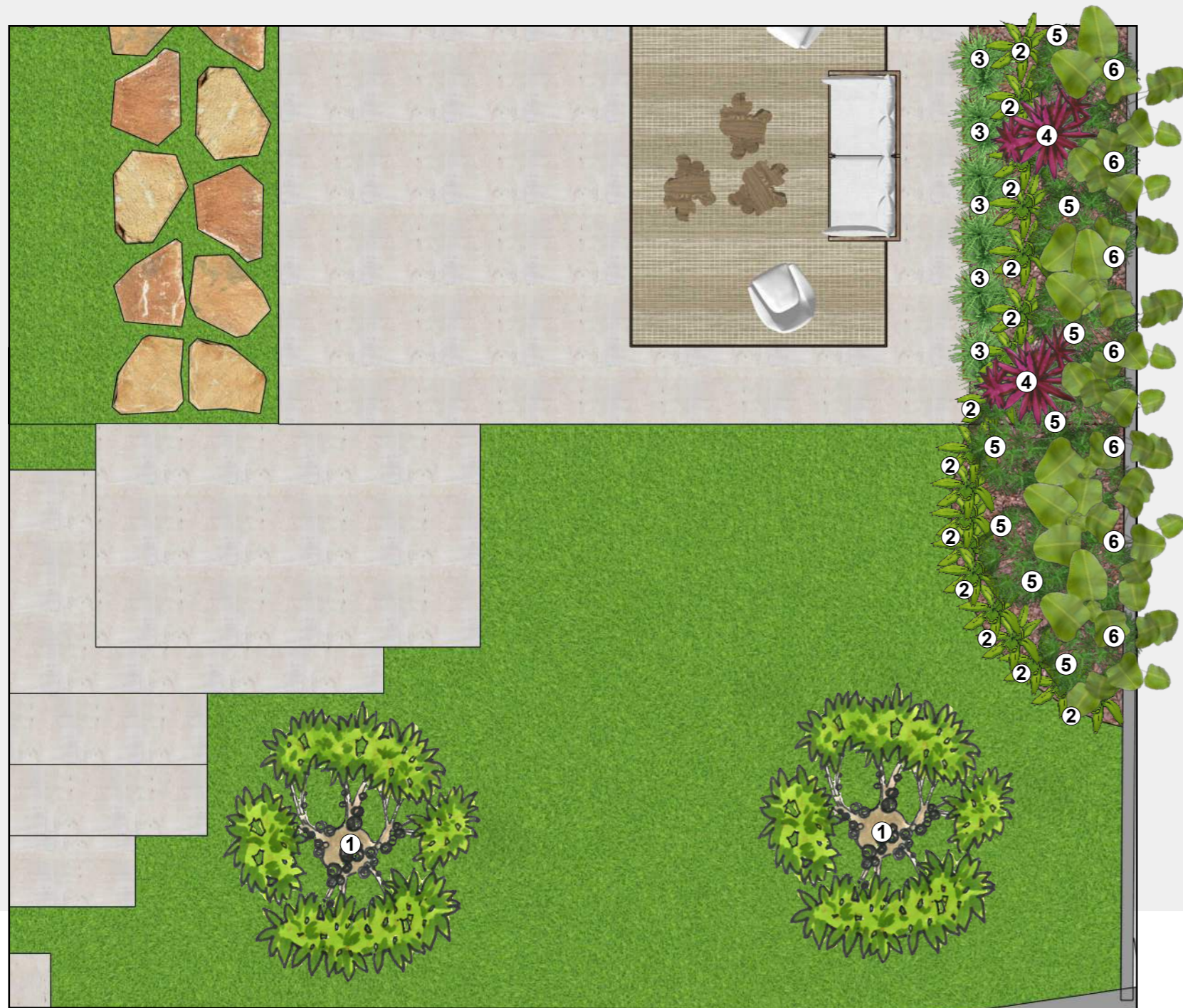

① Jaboticaba

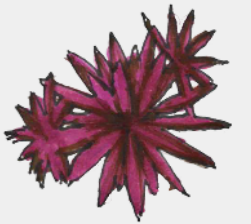
② Capim
Palmeira③ Liriope
Verde

④ Cordyline



⑤ Guaimbê

⑥ Maranta
Charuto

LEGENDA	NOME POPULAR	NOME CIENTÍFICO	PORTE SUGERIDO	ÁREA/QTD.	LOCAL/SETOR
01	Jaboticaba	Plinia cauliflora	Até 1.50 m	02 un.	Área 03
02	Capim Palmeira	Curculigo capitulata	0.40 a 0.80 m	40 un.	Área 03
03	Liriope Verde	Liriope muscari	0.20 a 0.40 m	5 cx.	Área 03
04	Cordyline	Cordyline terminalis	0.50 a 1.00 m	06 un.	Área 03
05	Guaimbê	Philodendron bipinnatifidum	0.40 a 0.90 m	35 un.	Área 03
06	Maranta Charuto	Calathea lutea	0.50 a 1.00 m	25 un.	Área 03
07	Seixo de rio nº02	-	20 Kg	48 un.	Área 03





1 Inhame Roxo

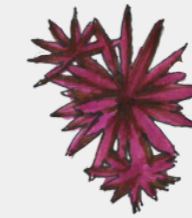

2 Cordyline



3 Maranta Charuto

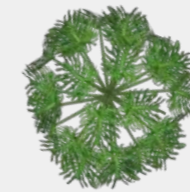

4 Guaimbê



5 Liriope Verde



6 Orelha de Elefante



7 Xanadu



8 Capim Palmeira



9 Oliveira

LEGENDA	NOME POPULAR	NOME CIENTÍFICO	PORTE SUGERIDO	ÁREA/QTD.	LOCAL/SETOR
01	Inhame Roxo	Colocasia esculenta	0.30 a 0.50	12 un.	Área 04
02	Cordyline	Cordyline terminalis	0.50 a 1.00 m	06 un.	Área 04
03	Maranta Charuto	Calathea lutea	0.50 a 1.00 m	45 un.	Área 04
04	Guaimbê	Philodendron bipinnatifidum	0.40 a 0.90 m	70 un.	Área 04
05	Liriope Verde	Liriope muscari	0.20 a 0.40 m	10 cx.	Área 04
06	Orelha de Elefante	Alocasia macrorrhizos	0.50 a 1.00 m	12 un.	Área 04
07	Xanadu	Philodendron xanadu	0.40 a 0.80 m	15 un.	Área 04
08	Capim Palmeira	Curculigo capitulata	0.40 a 0.80 m	35 un.	Área 04
09	Oliveira	Olea europaea	Até 1.50 m	01 un.	Área 04
10	Seixo de rio nº02	-	20 Kg	80 un.	Área 04

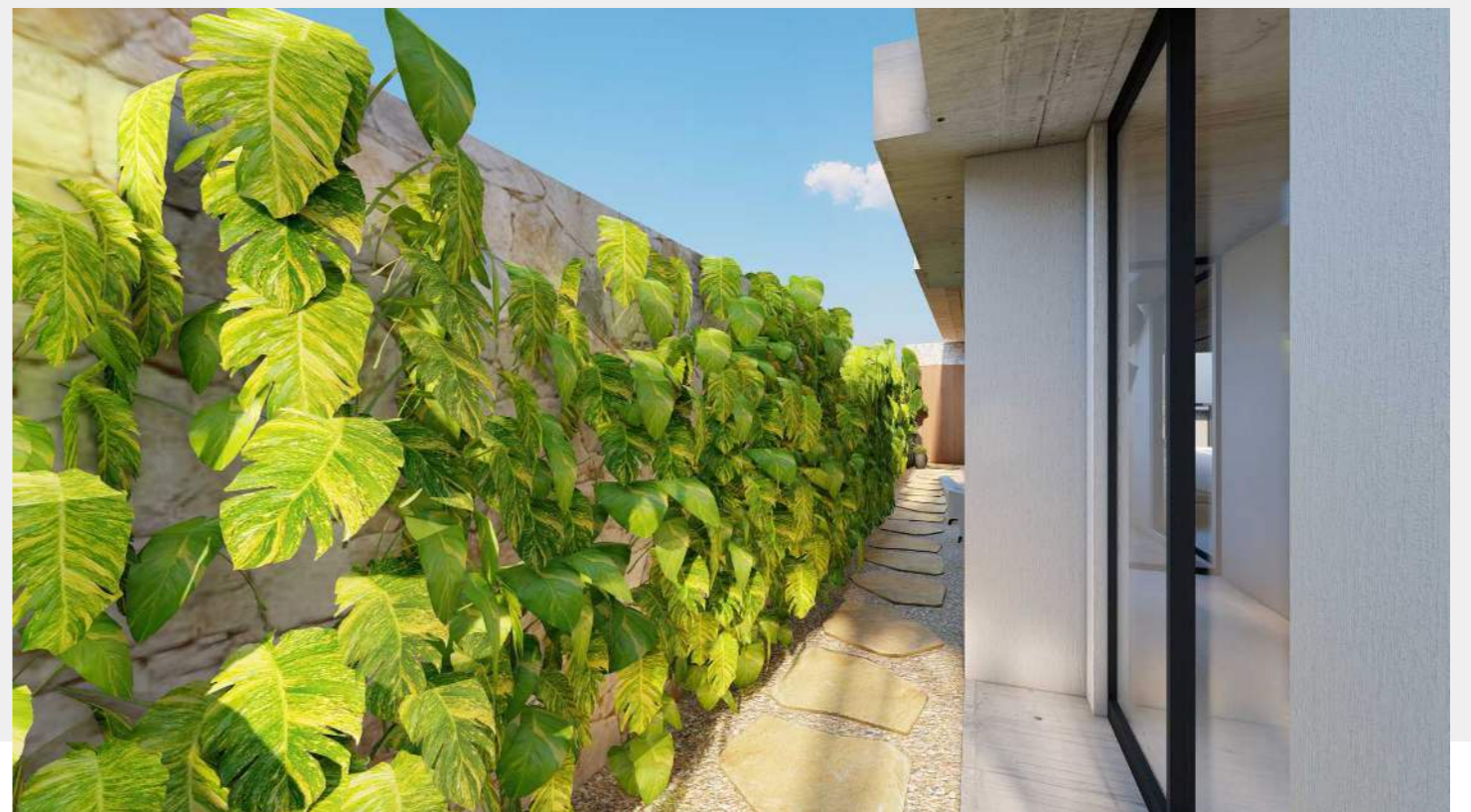



LEGENDA	NOME POPULAR	NOME CIENTÍFICO	PORTE SUGERIDO	ÁREA/QTD.	LOCAL/SETOR
01	Liriope Verde	Liriope muscari	0.20 a 0.40 m	1 cx.	Área 05
02	Xanadu	Philodendron xanadu	0.40 a 0.80 m	12 un.	Área 05
03	Costela de Adão	Monstera deliciosa	1.00 a 2.5 m	6 un.	Área 05
04	Strelitzia Augusta	Strelitzia nicolai	0.30 a 0.50 m	02 un.	Área 05
05	Liriope Variegata	Liriope muscari Variegata	0.20 a 0.40 m	1 cx.	Área 05
06	Jibóia Dragão	Epipremnum pinnatum	0.30 a 0.50 m	50 un.	Área 05
07	Seixo Amarelo nº2	-	20 Kg	125 un.	Área 05

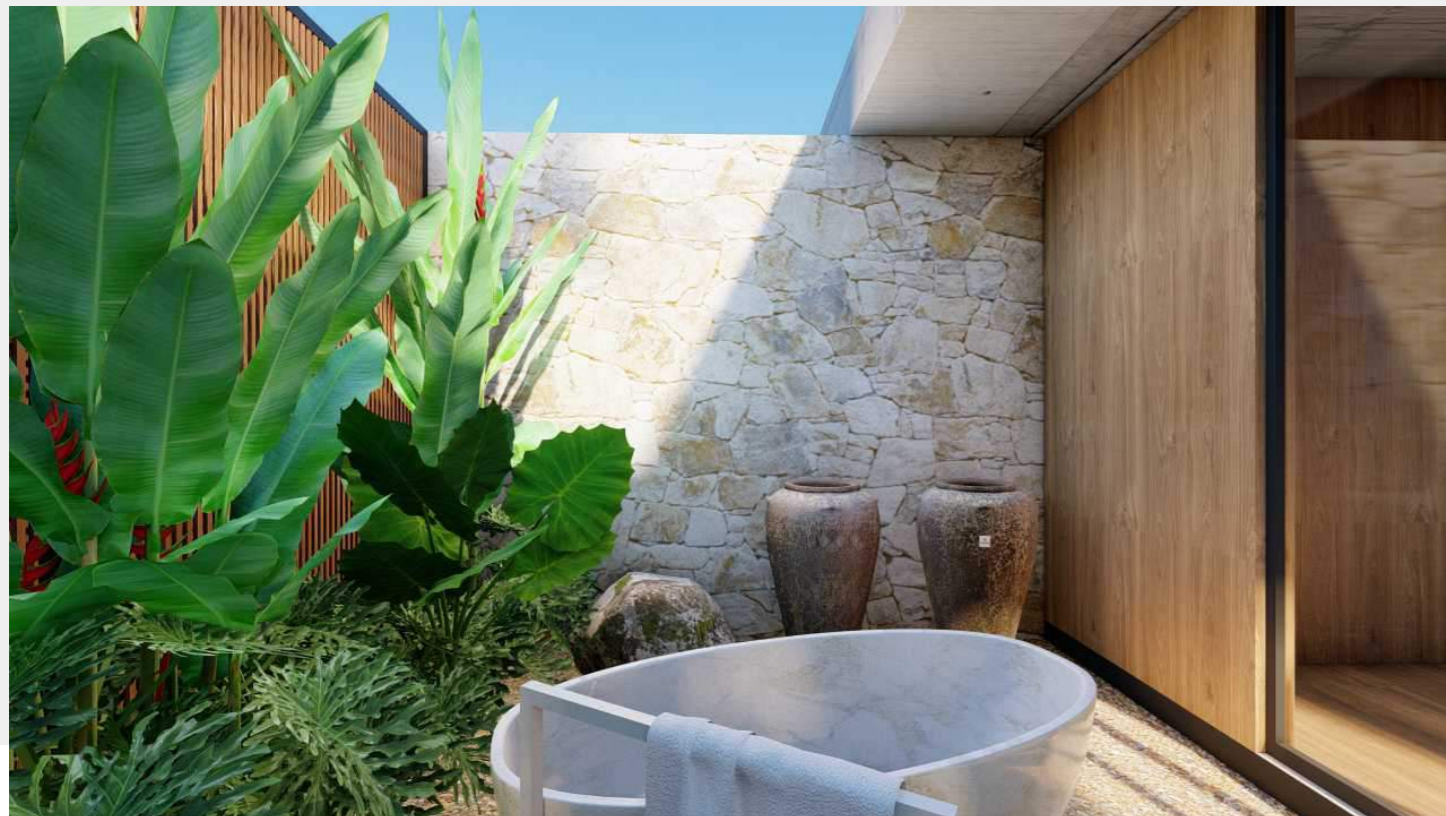

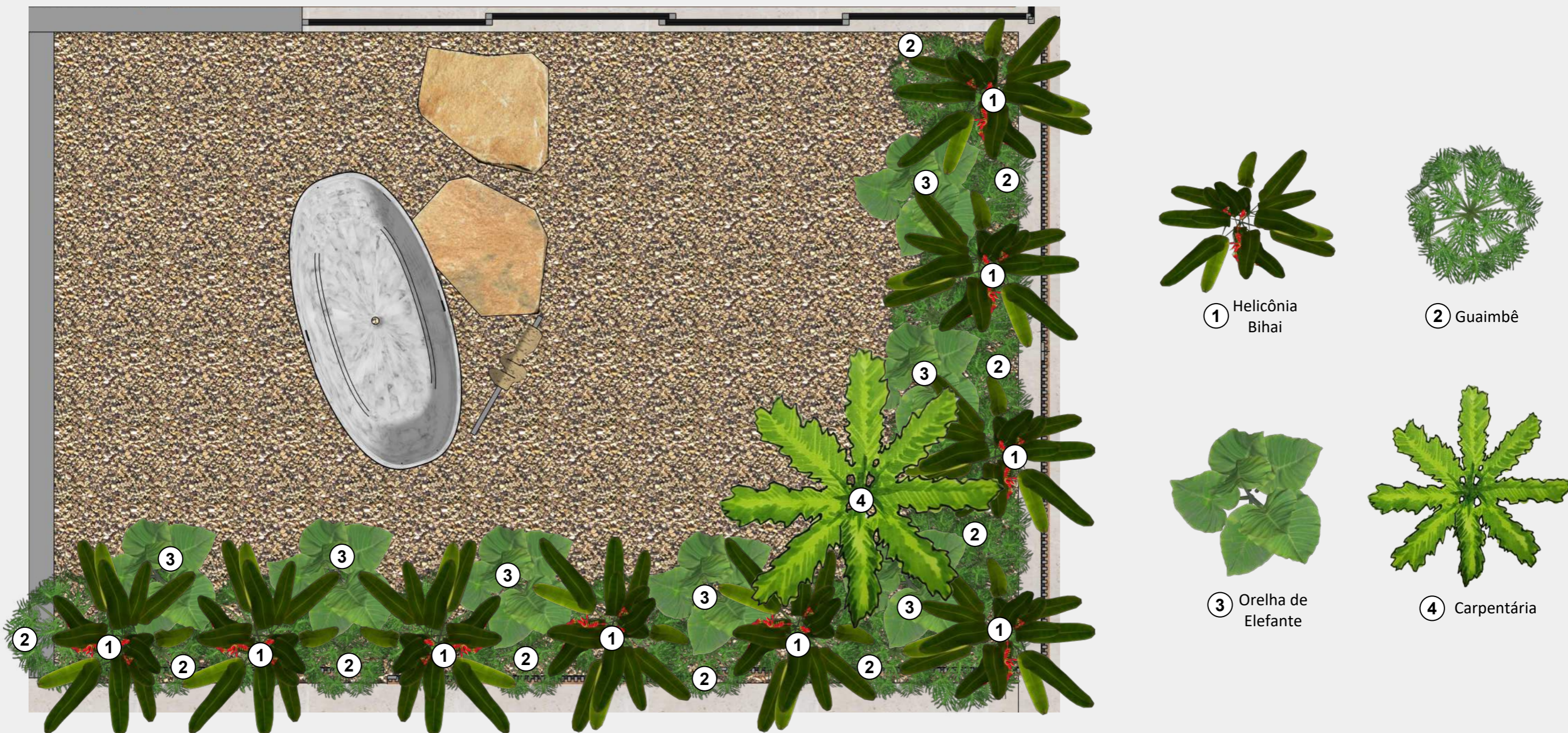

LEGENDA	NOME POPULAR	NOME CIENTÍFICO	PORTE SUGERIDO	ÁREA/QTD.	LOCAL/SETOR
01	Helicônia Bihai	Heliconia bihai	0.50 a 1.00	10 un.	Área 06
02	Guaimbê	Philodendron bipinnatifidum	0.40 a 0.90 m	30 un.	Área 06
03	Orelha de Elefante	Alocasia macrorrhizos	0.50 a 1.00 m	10 un.	Área 06
04	Carpentária	Carpentaria acuminata	1.00 a 2.00 m	01 un.	Área 06
05	Seixo Amarelo nº2	-	Saco 20kg	60 un.	Área 06





① Maranta Zebrina



② Costela de Adão



③ Chamaedorea

LEGENDA	NOME POPULAR	NOME CIENTÍFICO	PORTE SUGERIDO	ÁREA/QTD.	LOCAL/SETOR
01	Maranta Zebrina	Goeppertia zebrina	0.30 a 0.60 m	15 un.	Área 06
02	Guaimbê	Philodendron bipinnatifidum	0.40 a 0.90 m	20 un.	Área 06
03	Chamaedorea	Chamaedorea elegans	0.50 a 0.80 m	5 un.	Área 06
05	Seixo de rio n°02	-	Saco 20kg	10 un.	Área 06



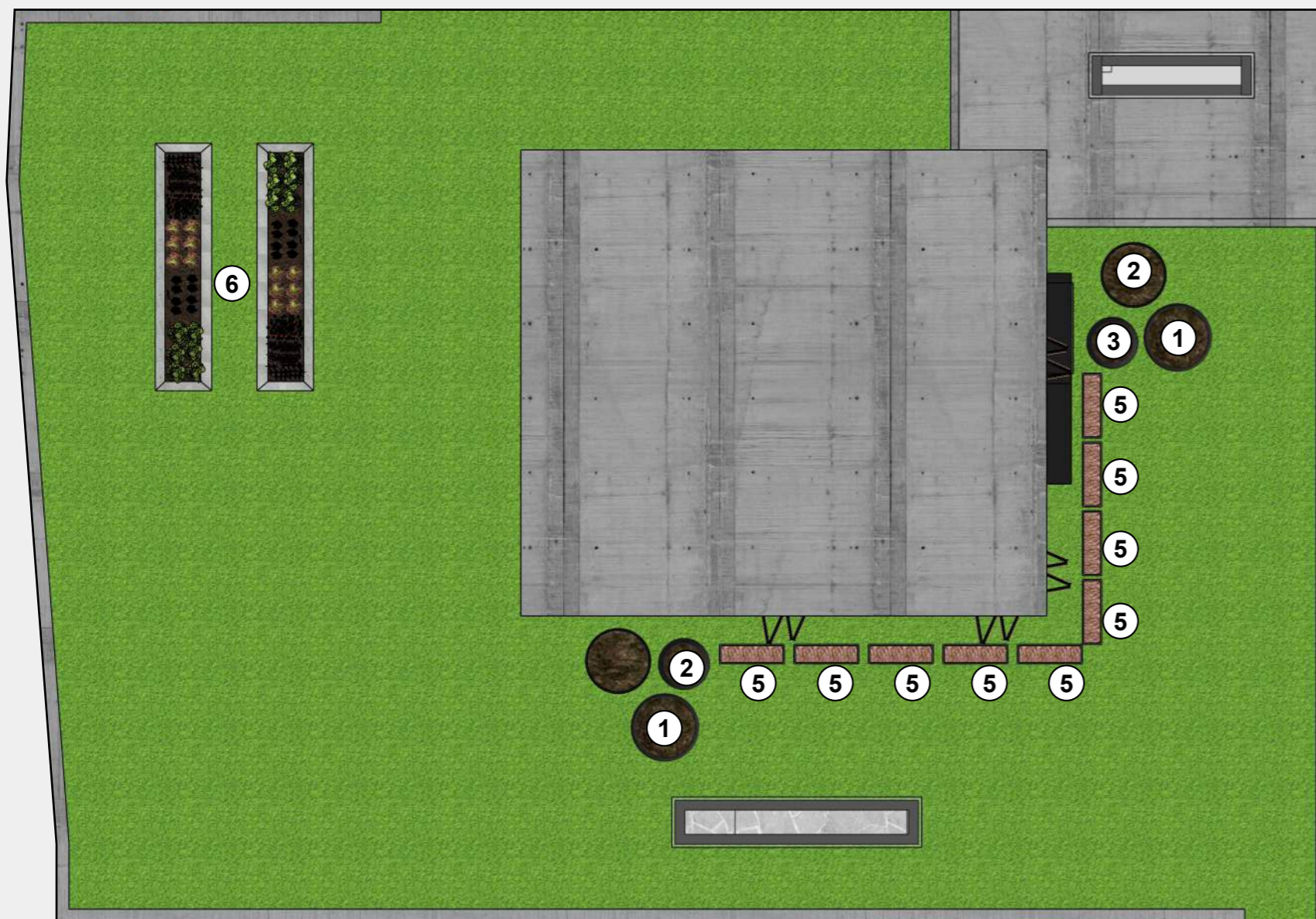

1 Filodendro Ondulado

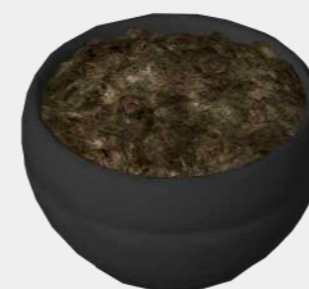

Vaso 01
Altura: 65 cm
Largura: 100 cm
02 unidades



2 Palmeira Laca

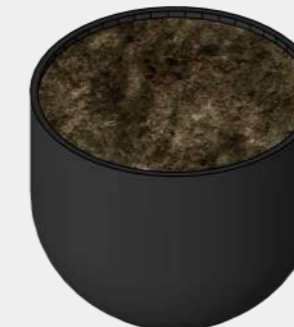

Vaso 02
Altura: 80 cm
Largura: 100 cm
02 unidades



Vaso 03
Altura: 115 cm
Largura: 80 cm
02 unidades

3 Strelitzia Augusta

4 Liriope Variegata

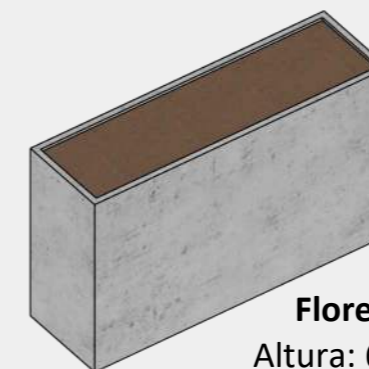

Floreira
Altura: 60 cm
Largura: 100 cm
Profundidade: 30 cm
09 unidades



5 Xanadu

LEGENDA	NOME POPULAR	NOME CIENTÍFICO	PORTE SUGERIDO	ÁREA/QTD.	LOCAL/SETOR
01	Filodendro Ondulado	Philodendron undulatum	0.50 a 0.90 m	10 un.	Área 08
02	Palmeira-laca	Cyrtostachys renda	0.40 a 0.90 m	04 un.	Área 08
03	Strelitzia Augusta	Strelitzia nicolai	0.30 a 0.50 m	02 un.	Área 08
04	Liriope Variegata	Liriope muscari Variegata	0.20 a 0.40 m	1 cx.	Área 08
05	Xanadu	Philodendron xanadu	0.40 a 0.80 m	36 un.	Área 08
06	Temperos	-	-	Variedades	Área 08



**OBRIGADO POR NOS
PERMITIR FAZER PARTE
DO SEU PROJETO**

@DIGITALPAISAGISMO
(51) 99218-5607